

# あい・あい

[愛・会・合・相]

No. 23

2013.3.15



ベストライフ祖父江夏祭り手伝い



稲沢夏まつりゴミ分別



福祉まつり受付



こどもフェスティバル  
手伝い

みんな楽しそうだね！  
僕も混ぜてほしいなあ

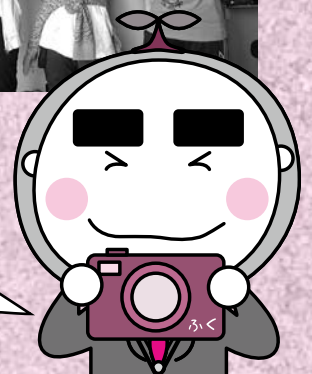

ボランティアグループ

## 愛知啓成高等学校ボランティア部

私たちは「自分たちができるボランティア活動を、進んで見つけて実践する」ことを各自の目標として、空いている時間を活動に費やしています。すべては自分の社会学習のためとして、ボランティアを通じていろいろなことを学んでいます。

### 団体情報

代表者	足立 三千夫
設立年月日	平成 13 年 4 月 1 日
会員数	14 人
問合せ先	0587-32-5141

## 活動紹介

# ガラクタ会を取材しました!!

今日は高齢者介護施設「ソレイユ稲沢」でボランティア。

準備体操から始まり、童謡、なつかしの歌が続きます。お年寄りのそばへ歩み寄り、肩を組んで一緒に口ずさむ。特に“ズンドコ体操”は、ボランティアのかけ声とともにお年寄りも力が入ります。演出もひと工夫。真っ赤なほっぺの“おてもやん”ガラッとドレスに変身して“見上げてごらん夜の星を”最後の南京たますだれは圧巻！大拍手！！一本締めで終わり、最後に握手をして回るメンバーの額は汗びっしょりでした。

ホームヘルパーの事業で出会ったのがきっかけで、会を結成する。全員ヘルパー資格あり。リーダーも交代しながら衣装も全て手作り。「ガラクタ会」という名前はどこから？の問いかけに、「見て、こんなはちゃめちゃでしょう。ガラクタの集まりよ、ハッハッハッ…」とにかく明るく、観客に対しても同じ目線に立って、楽しく活動される姿は輝いていました。次の訪問先の人々も、皆心待ちにされていることでしょう。

表ひろみ



いろいろな出し物があって、  
見ている人もみんな楽しそう  
♪僕も混ぜて～!!

設立年月日：平成 18 年 4 月 1 日

会員数：5 人



## 活動報告

# ご協力ありがとうございました。

前号で募集しました「日食グラス」が、こんなに集まりました。

「日食グラス」は、2月1日「たちばな天文台（宮崎県都城）」に送り、その後アフリカの子どもたちに届けられます。



## 活動紹介

# 稲沢市ボランティア・市民活動連絡会 ～つながる、ボランティア活動～

連絡会には、現在 24 のボランティア団体と個人ボランティアが加入しており、高齢者分野や、障がい者分野、文化芸能などで活躍しているボランティアが、お互いの分野を超えて交流し、更なる活性化を図っています。

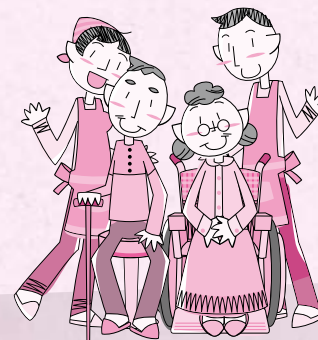

設立：平成 21 年 6 月 15 日

会員：24 団体と個人ボランティア

代表：佐久間春生

問合せ先：社会福祉協議会ボランティアセンター

**【ハガキ編】  
年賀状などの書き損じハガキはありませんか？**

**書き損じハガキ**

社会福祉協議会ボランティアセンターでは、お持ちいただいた書き損じハガキを、稲沢市障害者福祉団体を通じて障がい者団体「NPO 法人たんぽぽハウス」へ届けています。

たんぽぽハウスでは、それらを日本郵便で切手等に交換し、活動の一助として使用しています。

**「書き損じハガキ」とは？**.....

- ①汚れてしまったもの    ②余ったもの    ③古くなったもの

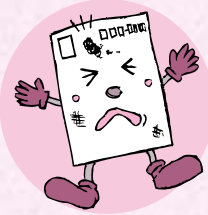

住所の書き違いなど

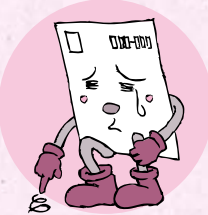

印刷しすぎた年賀ハガキなど

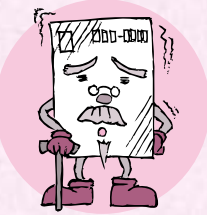

額面が50円でないものも良いです

**☑ここがポイント！**

事前に調べてから始めよう！！

- ★収集目的
- ★収集方法
- ★収集後の送付先
- ★収集後の活用のされ方

事前に確認することはとても大切だよ。しっかり理解して、より充実したボランティア活動と一緒にしよう！



**星座**



(作 松川)

**案内 ボランティア活動保険のご案内**

ボランティア自身がケガをした（傷害事故）、他人にケガをさせてしまった、他人の物を壊してしまった（賠償事故）などの事故を補償します。お申し込みは、社会福祉協議会ボランティアセンターで受け付けています。

**【加入申込者】**

- ・ボランティア個人またはボランティアグループ ・NPO 法人

**【対象となるボランティア活動】**

- ・日本国内における「自発的な意思に基づき他人や社会に貢献する無償のボランティア活動」（実費弁償程度のもは無償とみなします。）で下記のいずれかに該当する活動
  - ①グループ等の会則に則り企画、立案された活動
  - ②社会福祉協議会に届け出た活動    ③社会福祉協議会に委嘱された活動
  - ④法人格を有する NPO 活動（非営利）
- ※町内会、自治会活動は補償の対象となりません

**【補償期間】**

- ・平成 25 年 3 月までに手続きを完了された場合  
⇒平成 25 年 4 月 1 日～平成 26 年 3 月 31 日まで補償
- ・平成 25 年 4 月 1 日以降に手続きを完了された場合  
⇒掛け金を振込まれた日の翌日～平成 26 年 3 月 31 日まで補償

**【保険金額】**

- ・補償内容により、250 円から 470 円までの 6 つのプランがあります。活動内容に応じて選択してください。
- ・保険料は、各団体・個人でお振込みください。

※補償の対象にならない活動もあります。詳細は、社会福祉協議会ボランティアセンターにありますパンフレットをご覧ください。



○ボランティア活動中に、転んでケガをした。



○ボランティア活動に向かう途中、交通事故にあった。



○ボランティア活動中、誤って他人にケガをさせた。



○家事援助ボランティア活動で清掃中、誤ってガラスを割った。

# みんな、あつまれ～!!

新たな出会いや体験があなたを待っているよ。問い合わせや申し込みは、ボランティアセンターへ電話してね。



依頼者(依頼団体)	日時・回数	場所	内容等	募集人数	問合せ先
図書館ボランティア そよかぜ	毎週水曜日 午前10時～正午	稲沢市中央 図書館	図書館内の本の清掃、飾り付けや、年に数回子どもを対象にしたイベントを開催しています。	数人	稲沢市社会福祉協議会 ボランティアセンター 0587-23-6713
稲沢市社会福祉協議会 ボランティアセンター	適宜	取材先・ 自宅など	ボランティア・市民活動だより「あいあい」の作成協力者を募集しています。詳細は、お気軽にお問い合わせください。	数人	

## ☑ ボラメール配信 ~ボランティアに関する情報が手軽に受け取れますよ~

ボランティア活動に関する情報をメール配信しています。メール情報配信の登録を希望する場合は、件名を「ボラメール」とし、本文に「氏名」「住所」「電話番号」を入力し、[vol-info@inazawa-shakyo.or.jp](mailto:vol-info@inazawa-shakyo.or.jp) までご送信ください。



## ☑ ご意見募集

本誌に関するご意見はもちろん、ボランティアに関するご意見を郵送又はメールにて広く募集しています。

**ボランティアセンター**  
〒492-8218 稲沢市西町三丁目10番24号  
[vol-info@inazawa-shakyo.or.jp](mailto:vol-info@inazawa-shakyo.or.jp)



## ご協力ありがとうございました。



(平成 24年 11月 6日～平成 25年 2月 20日 受付分) (敬称略・順不同)

**【使用済み切手】 17,270 g**

**寄贈先** 誕生日ありがとう運動本部 (神戸市)

匿名..... 910g	小沢鎰朗..... 30g
江崎栄子..... 35g	金山美津子..... 280g
山田哲也..... 390g	小町クラブ 山本..... 65g
学校法人愛西学園幼稚園..... 500g	一見憲政..... 14,000g
服部鈴江..... 175g	佐久間春生..... 30g
蘭の会..... 140g	
稲沢市連合婦人会..... 280g	
すずらん..... 250g	
水谷八重..... 50g	
水谷美重子..... 135g	

**【アルミ缶(プルタブ)】 62.66 kg**

※プルタブのみの収集は終了しました。

**寄贈先** NPO法人たんぽぽハウス (稲沢市)

匿名..... 3.8kg	小正婦人会..... 14kg
堤 誠..... 0.33kg	さわやかサロン..... 2kg
パナソニックお客様一同..... 21.5kg	水谷八重..... 3kg
岩崎 博..... 2.5kg	森光兆世..... 1.13kg
内藤和年..... 0.42kg	脇田恵美子..... 0.2kg
稲沢市連合婦人会..... 3.5kg	水谷美重子..... 0.75kg
北津島病院..... 8kg	大山様、後藤様..... 0.32kg
石野孝行..... 0.41kg	日下部松野町有志..... 0.8kg

**【使用済みカード】 9,475 枚**

**寄贈先** 誕生日ありがとう運動本部 (神戸市)

匿名..... 9,472 枚	佐久間春生..... 1 枚
水谷八重..... 2 枚	

**【書き損じハガキ】 14 枚**

**寄贈先** NPO法人たんぽぽハウス (稲沢市)

佐久間春生..... 14 枚
-----------------

**「春近し」** 浪上 永子

寒いよー！一月、まだまだ空気も冷たく毎朝の犬の散歩はつらい。早く帰ろうと犬を引っ張るが、動かない。モグモグと何か食べている。よく見ると、枯草の下から若葉がでてくる。そうか、おいしいのかと立ち止まり、目の前の梅の木をぼんやりと見上げると、何かある。小さな固いつぼみではないか。そこにもここにも、寒さに負けずに頑張っている草木がある、ある。

三月に本誌が発行される頃は、花の一輪も咲いていないだろう。

### 編集委員の声

学生ボランティア  
山田ちさとが出演!

## 福祉クイズ!

**Q** エレベーターに、鏡がついているのはなぜでしょうか。次の中から選びなさい。

- ① 身だしなみを整えるため
- ② 車いすのかたが使いやすいように
- ③ 笑顔の練習をするため

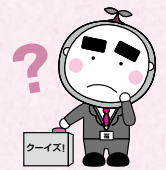

(クイズの正解は巻末の答え合わせ欄に掲載されています。)

## まちの魅力発見

大里中学校と名鉄本線との間にある福田川の土手には、毎年タンポポが咲き、電車の赤色、タンポポの黄色、草の緑色、空の青色が調和して、とてもすてきな風景です。

(写真: 小島 君江)



発行: 社会福祉法人 稲沢市社会福祉協議会ボランティアセンター

〒492-8218 稲沢市西町三丁目10番24号 社会福祉会館内 [TEL]0587-23-6713 [FAX]0587-33-4666 [E-Mail]vol-info@inazawa-shakyo.or.jp

この稲沢市社協ボランティア・市民活動だより「あい・あい」は、編集ボランティアと共に作成し、社協会員会費により発行しています。